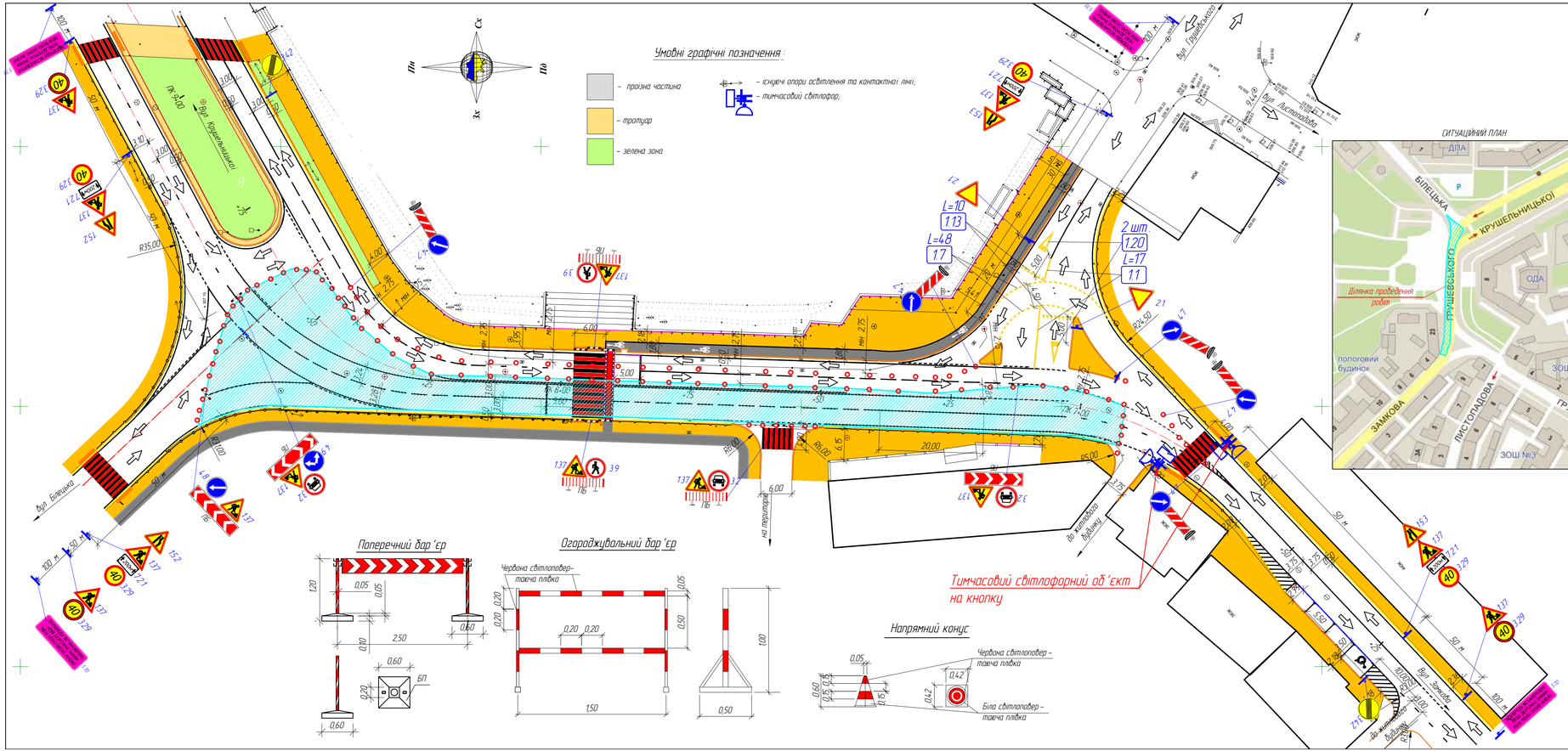

Умовні позначення на тимчасових схемах ОДР

Умовна позначка	Опис
	Знак-сигналізатор небезпеки
	Напрямний конус, напрямна віха або позначальна віха*
	Маячок або ліхтар
	Огороджувальний бар'єр, огороджувальний щит, поперечний бар'єр, стримувальний буфер, тимчасове стримувальне бічне огородження, тимчасове розділювальне огородження, сигнальна стрічка або сигнальний шнур *
	Тимчасовий пішохідний місток
	Місце виконання робіт
	Напрямок руху транспортних потоків

* Застосування ТЗР відповідно до вимог ДСТУ 8749:2017 та ДСТУ 7168:2010. Позначку використаного ТЗР наводять на виносці відповідно до вимога ДСТУ 8752:2017

Зм.	Кільк.	Арк.	№ док.	Підпис	Дата
ГІП		Накураш			06.24
Заст. дир.		Терешко			06.24
Інженер		Гладинюк			06.24
Норм. контр.		Терешко			06.24

/24 Т - 0.1 - ОДР.01

Реконструкція інженерних мереж вулиці Михайла Грушевського в місті Тернополі. (Тимчасова схема організації дорожнього руху на період виконання робіт на ділянці від вул. Крушельницької до вул. Замкова)

Організація дорожнього руху

Стадія	Аркуш	Аркушів

Схема організації дорожнього руху в місці проведення дорожніх робіт

М 1500

ТОВ "НТ ДОРБУДПРОЕКТ"